

1. Presentazione dell'azienda
2. Presentazione del Piemonte
3. Presentazione di Cuneo
4. Presentazione di Marene

# Progetto Connessioni made in Italy

Direnzo Gabriele, Giacomo Adorni, Russo  
Andrea, Marcone Christian, Quattrocchi  
Francesco

Cerca su Mappe

GD

0 500 1.000 km

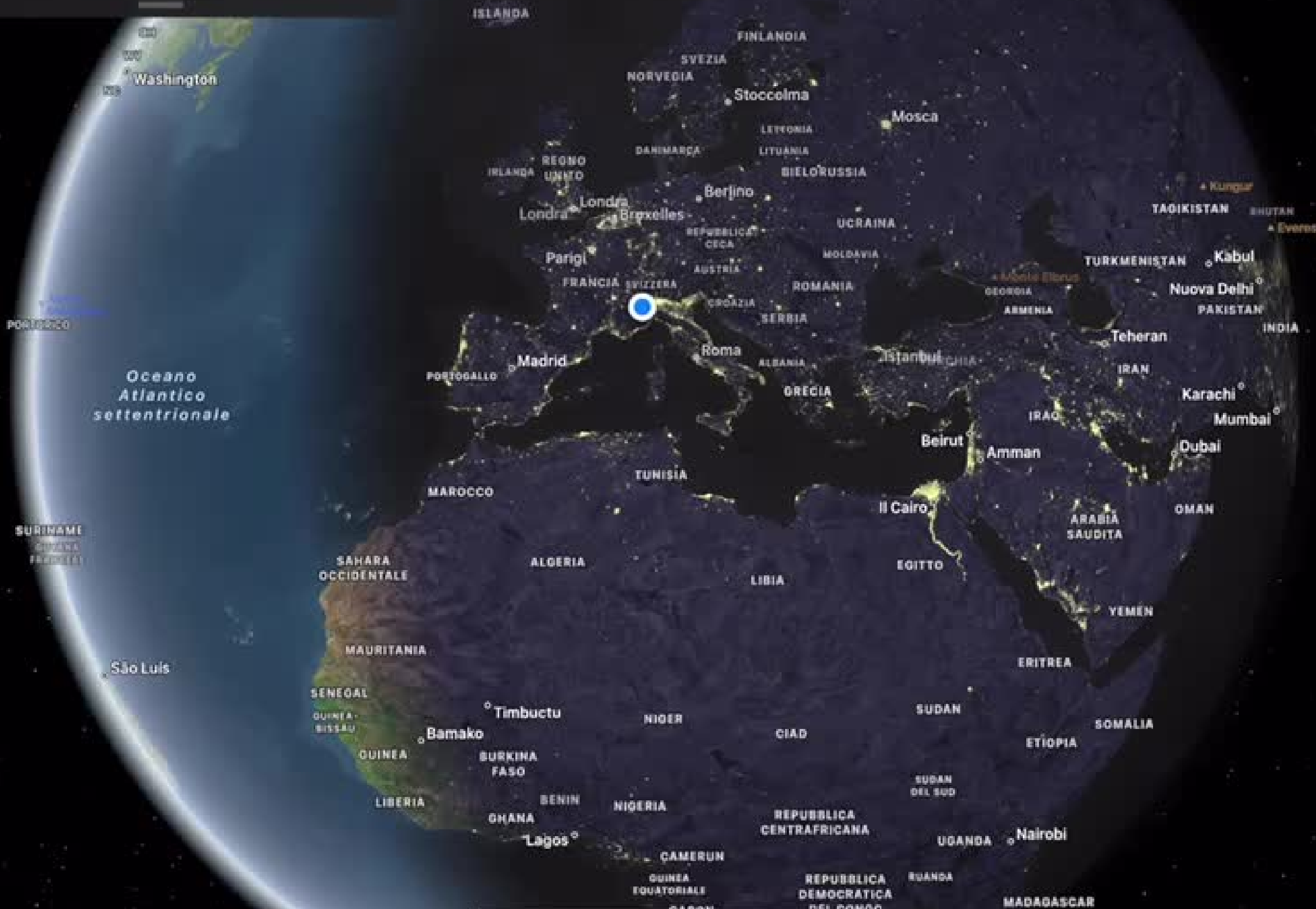

Washington

Stoccolma

Mosca

IRLANDA

REGNO UNITO

BIELORUSSIA

Londra

Bruxelles

Berlino

UCRAINA

Parigi

FRANCIA

SVIZZERA

ROMANIA

ARMENIA

TURKMENISTAN

Kabul

Nuova Delhi

PAKISTAN

INDIA

PORTOGALLO

Oceano Atlantico settentrionale

Madrid

Roma

Istanbul

Teheran

IRAN

Karachi

Mumbai

Dubai

PORTOGALLO

GRECIA

Beirut

Amman

OMAN

MAROCCO

TUNISIA

Il Cairo

EGITTO

ARABIA SAUDITA

YEMEN

SURINAME

GUAYANA FRANCESE

São Luis

SAHARA OCCIDENTALE

ALGERIA

LIBIA

ERITREA

SOMALIA

SENEGAL

QUINA-BISSAU

Timbuctu

NIGER

SUDAN

ETIOPIA

QUINEA

Bamako

BURKINA FASO

CIAD

SUDAN DEL SUD

LIBERIA

BENIN

NIGERIA

UGANDA

Nairobi

GHANA

Lagos

CAMERUN

REPUBBLICA CENTRAFRICANA

RUANDA

QUINEA EQUATORIALE

REPUBBLICA DEMOCRATICA DEL CONGO

MADAGASCAR



Dal 1946 trattamenti galvanici  
industriali di alta qualità



## Di cosa si occupa

Si occupa di depositare un  
sottile strato di metallo o  
leghe sopra un supporto





*I primi insediamenti che interessano la regione che ora viene chiamata piemonte (nome che proviene dal latino e significa "ai piedi del monte"), risalgono al paleolitico, di cui ci sono delle tracce della presenza umana nei pressi di Borgosesia e poi seguentemente del neolitico, nei pressi di Alba, Ivrea e Val di Susa.*

# Presentazione del Piemonte



# Presentazione del Piemonte

*Il territorio del Piemonte fu poi abitato dai liguri e da altri popoli di stirpe celtica / celto-ligure, che campavano di agricoltura, pastorizia ai piedi delle montagne e pesca lungo i grandi corsi d'acqua. La città nominata oggi "Torino" sembra invece risalire ai tempi dell'epoca romana poco lontano dall'insediamento di Taurini, dal quale prende il nome.*





# La Provincia di Cuneo



Piazza Galimberti

Cuneo è un comune italiano da quasi 56000 abitanti, La città è sorta presso la confluenza dei corsi d'acqua stura e gesso su un "cùneo" la cui caratteristica ha ispirato il nome. Il suo centro storico è la piazza Galimberti.

# Marene

Le prime notizie certe su Marene, comunque, risalgono all'atto di fondazione del monastero di San Pietro di Savigliano redatto il 12 febbraio 1028 dai coniugi Abellonio e Amaltruda dei signori di Sarmatorio. Il documento è di straordinaria importanza per lo studio della storia locale in quanto, oltre a elencare le proprietà immobiliari dei casati Sarmatorio, Manzano e Monfalcone, riferisce di molti paesi del Cuneese, fra cui "Marenis" con la chiesa di Santa Maria; circa la metà dei centri abitati menzionati sono oggi scomparsi.

Il primo nucleo abitato del paese si formò verso il Mille nei pressi della chiesa parrocchiale dedicata a Santa Maria della Pieve; di esso è rimasto il ricordo nel gruppo di case ancora denominato "chiesa vecchia" nel catasto del Settecento. Un altro nucleo si sviluppò attorno alle mura del castello e prese consistenza a partire dal XIII secolo, periodo in cui le popolazioni dei piccoli borghi, quali il nostro, sentivano la necessità di porsi sotto la protezione di una grande città o di un potente feudatario per difendersi dai soprusi dei numerosi avventurieri e dalle scorrerie di eserciti invasori o di passaggio. Fu così che nel 1225 Marene passò a far parte del comune di Savigliano.



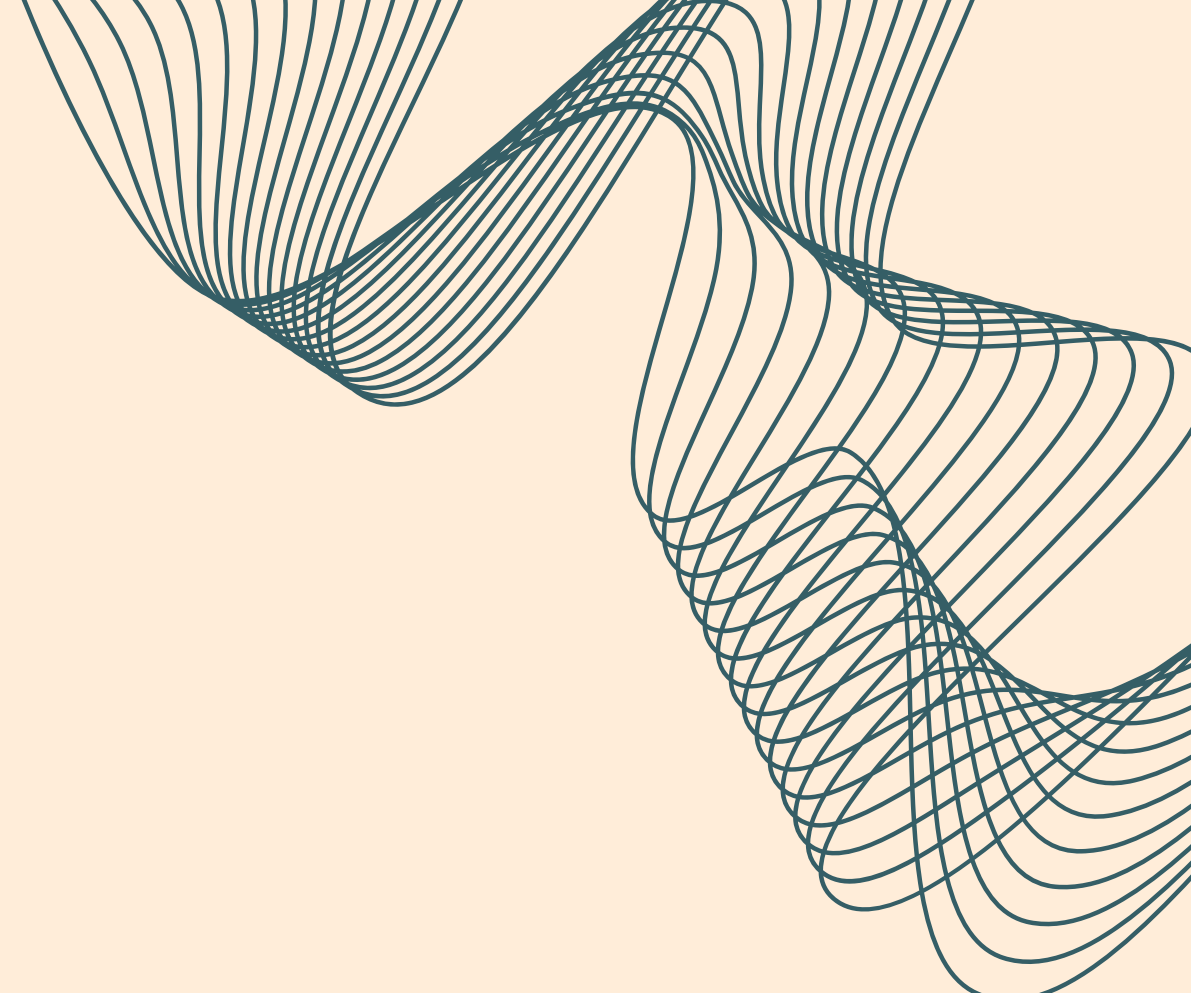



# Industrie e settori in Piemonte

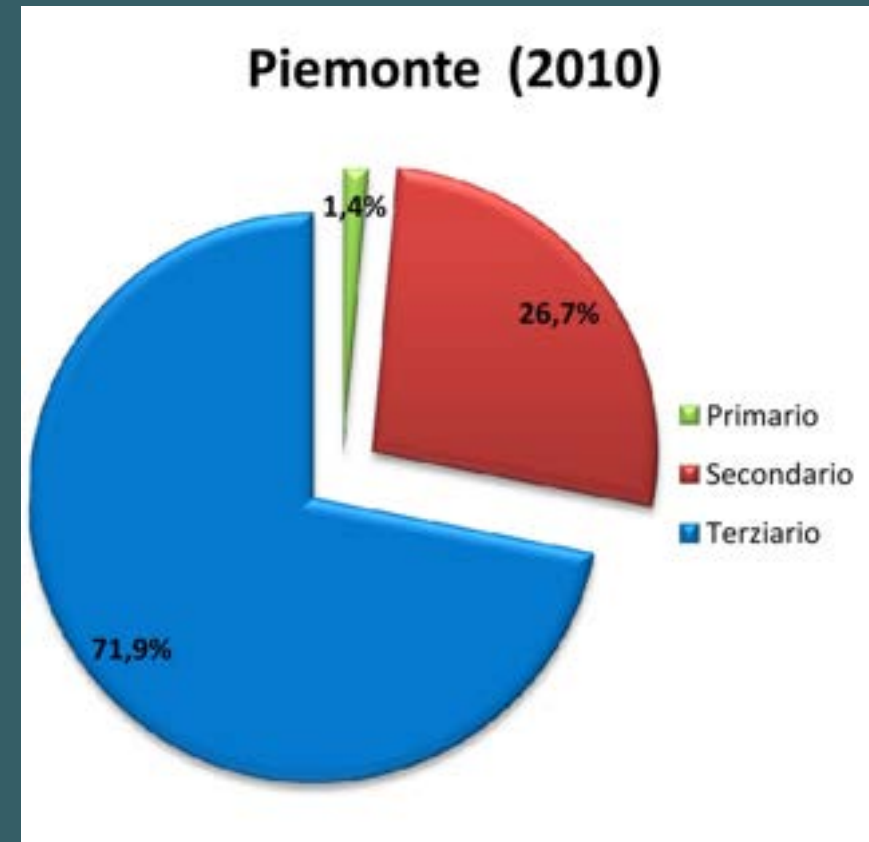

Il settore terziario è molto sviluppato. Molto importanti le industrie automobilistiche e derivate (per esempio la FIAT); importanti anche i settori tessili, chimico, alimentare. Sviluppato ma non troppo il settore primario con allevamento di bovini e suini.